

ATENCION AL PUBLICO

LUNES A
VIERNES

8:00
A.M



4:00
P.M

Todos los servicios son gratuitos para las personas que se encuentran inscritas en la bolsa de empleo de la Secretaria de Trabajo y Seguridad Social

Oficina principal

Edificio plaza azul, col Lomas del Guijarro Sur, ave. Berlín, Calle Viena, Teléfonos: (504)2239-3317
4 Piso oficina de Vinculacion Tegucigalpa, Honduras.

NUESTRAS OFICINAS EN TODAS LA REGIONES DEL PAIS

SAN PEDRO SULA

Bo. El Centro 2da calle , 5ta ave. 2do piso
Tel . 2550-9416 2550-6098

LA CEIBA

Bo. El Centro Ave. República, Edif. Plaza del Caribe tel 2442-0630 2442-2243

CHOLUTECA

Bo. El Centro, calle Rusbel ave. La Rosa contiguo a Aguas de Choluteca tel. 2782-0312

COMAYAGUA

Blv. 4to Centenario, contiguo al Centro de Salud Edif. Araque tel 2772-4933

EL PROGRESO

Bo. Los Pinos costado norte del Cuerpo de Bomberos tel 2647-4241 2647-2229

DANLI

Bo. El Carmelo ave. Circunvalación , junto a Guarderia Infantil tel 2763-2184



SECRETARIA DE TRABAJO Y
SEGURIDAD SOCIAL

SENAEH

Servicio Nacional
de Empleo

En busca de

PERSONAL
PARA SU
EMPRESA

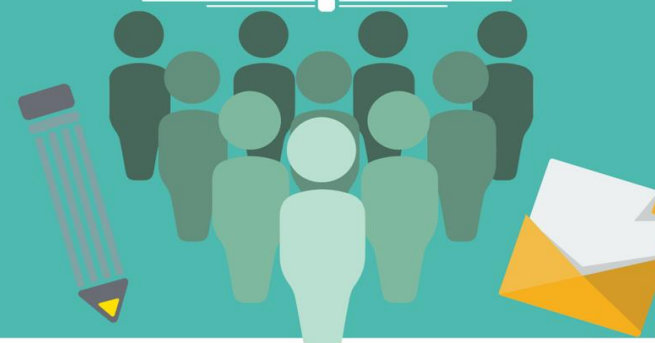

VINCULACION
EMPRESARIAL

Puede contactar nuetros servicios llamando al 2239-3317
vinculacionempresarialstss@gmail.com



CANALIZACIÓN DE CANDIDATOS ?

1. Registre su Empresa en el portal web www.empleate.gob.hn
2. Publique sus vacantes poniéndose en contacto con uno de nuestros consejeros empresariales llamando al numero telefónico 2239-3317
3. La vacante que Ud. Nos brindo será publicada en la plataforma y los gestores de empleo canalizaran el candidato idóneo para el puesto de trabajo.

**TODO ESTE PROCESO ES
TOTALMENTE GRATIS**

4. El consejero empresarial le brindara un usuario y contraseña con el cual Ud. Puede acceder desde la comodidad de su oficina y así poder darle seguimiento a dicha plaza vacante.

NUESTRO TRABAJO

Es evaluar, calificar e identificar el personal idóneo para proporcionar a su empresa el recurso humano con preparación y desempeño eficaz en la realización de sus funciones.

PROCESO DE SELECCIÓN



ETAPAS

- 1 RECLUTAMIENTO DE PERSONAS A TRAVES DE NUESTRA BOLSA DE EMPLEO.
- 2 PREPARACION DEL CANDIDATO A TRAVES DE TALLERES SOCIOLABORALES.
- 3 EVALUACION PSICOMETRICAS, APTITUD Y DE CONOCIMIENTO.

**VINCULACION
EMPRESARIAL**

HONDURAS



INGRESE A :

www.empleate.gob.hn

PRESELECCION

DEL

PERSONAL

NUESTRO SERVICIO

Le permite facilitar la toma de decisión acerca de la contratación de personal para su empresa y que cumplan con los requerimientos del puesto según lo necesite.

Realizamos la búsqueda de personal clave para su empresa, permitiéndole a usted ahorrar tiempo y costo en dicha tarea.